

PROSPETTO DEL FRONTE VERSO STRADA (NORD-EST)

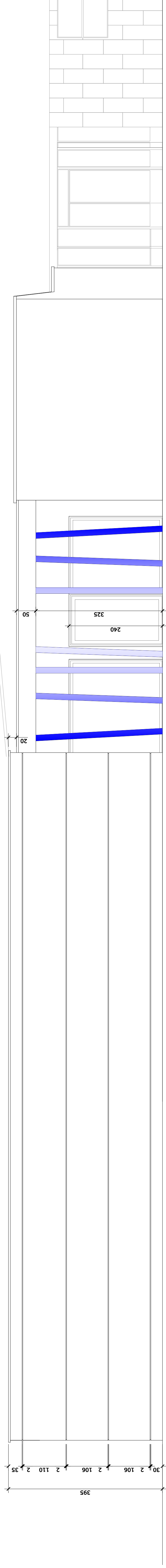

PROSPETTO SUD

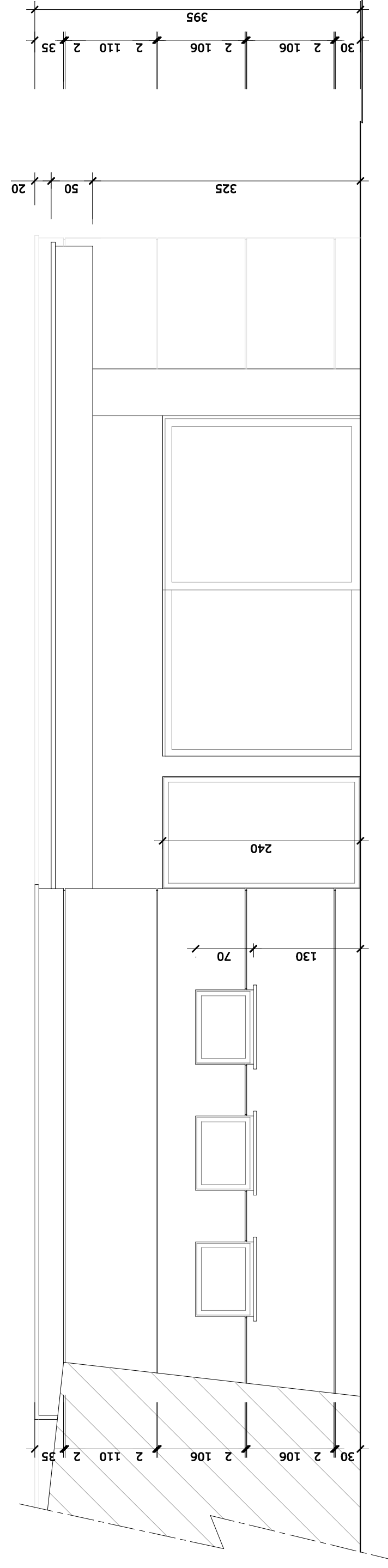

PROSPETTO EST

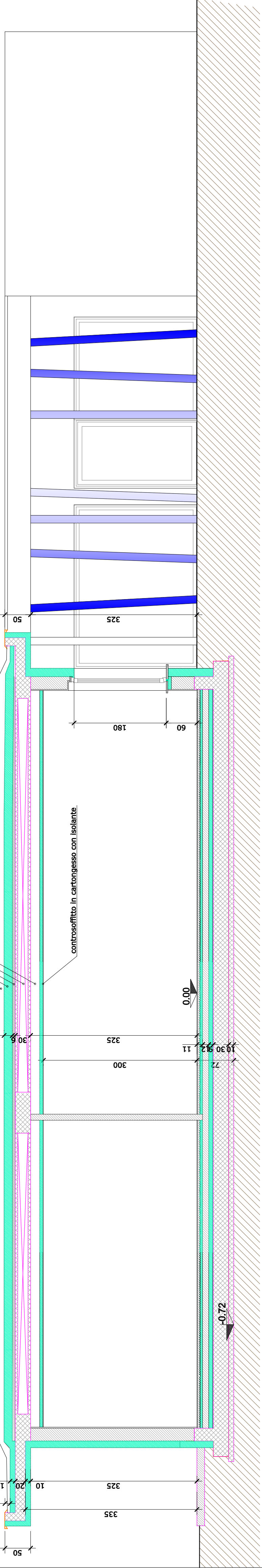
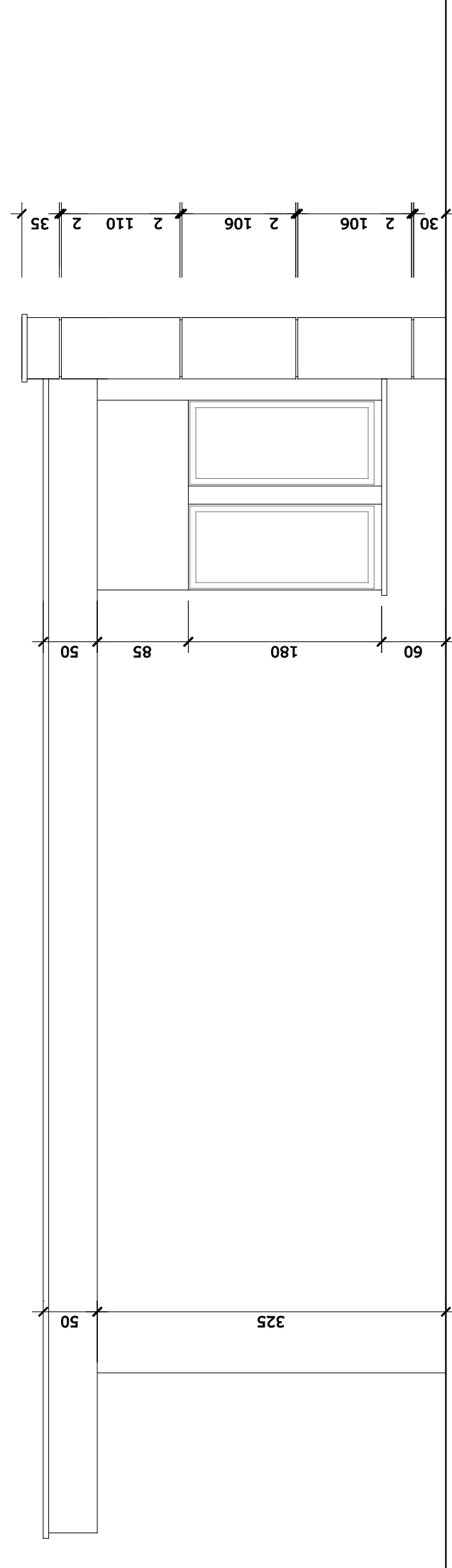

SEZIONE C-C

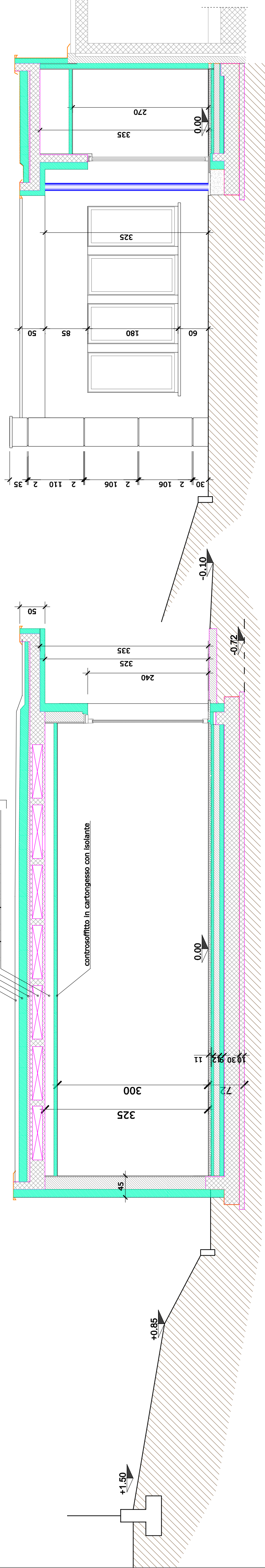

SEZIONE A-A

SEZIONE B-B PROSPETTO OVEST

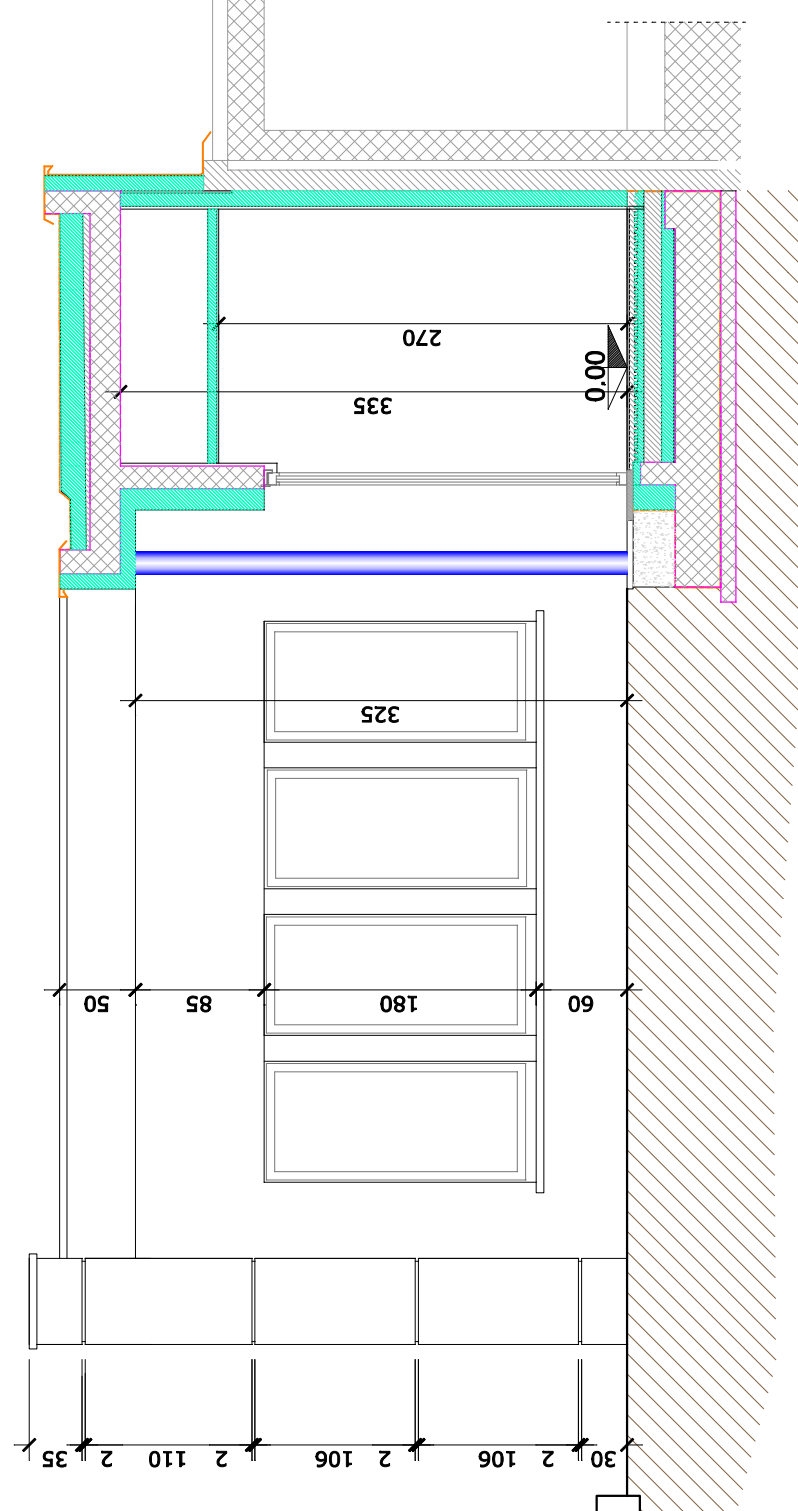

COMUNE DI CASNATE CON BERNATE
Provincia di Como

PROGETTO DI AMPLIAMENTO SCUOLA
DELL'INFANZIA DI VIA VERDI
PROGETTO ESECUTIVO

RESPONSABILE UNICO DEL PROCEDIMENTO : Geom. Giuseppina PALERMO

PROGETTISTA INCARICATO - Arch. Sergio Bianchi

STUDIO DI ARCHITETTURA Via Rencati 29 22063 Cantù (CO)
tel. 031 710340 - s.bianchi@studioarchitettobianchi.it - www.studioarchitettobianchi.it
Ordine architetti di Como n. 608

COLLABORATORE: Ing. Federico Bianchi

Ordine Ingegneri di Como n. A3133

CONSULENZE: Strutture - Ing. Ivano Gisoni

Impianti meccanici - Ing. Alessandro Chiesa

Impianti elettrici - P.I.E. Simone Radice

Analisi geologiche - Geol. Samuele Azzan

Impatto acustico - Arch. Roberto Pisoni

ELABORATO: **AE.06**

PROGETTO
PROSPETTI - SEZIONI

DATA: luglio 2024

REV:

SCALA : 1:50

FILE: